

DICHIARAZIONE

Io sottoscritto PISARU NICOLA, nato a FRATTAMAGGIORE il 02/01/1969 e residente in FRATTAMAGGIORE alla Via CONAVALA, n. 29, in qualità di CONSIGLIERE del Comune, in adempimento alle prescrizioni contenute nell'art. 14 del D.Lgs. n. 33/2013, come modificato dall'art. 13 del D.Lgs. n. 97/2016, dichiaro sotto la propria responsabilità, ai sensi e per gli effetti del DPR n. 445/2000, i seguenti beni e diritti personali, del coniuge non separato, dei figli e dei parenti entro il secondo grado:

1) - FABBRICATI

n. ord.	Identificativi Catastali	Ubicazione	Destinazione	Consistenza in vani	Titolare	Tipo diritto reale e percentuale
1	F.2, P. LIA 699, SUB 25	D789		5		33%
2	F.2, P. LIA 699, SUB 18	D789				20%

2) - TERRENI

n. ord.	Identificativi Catastali	Ubicazione	Destinazione	Titolare	Tipo diritto reale e percentuale

3) - AUTOVETTURE

n. ord.	Cavalli fiscali	Marca e modello	Targa	Anno immatricolazione	Titolare
1			CS13702		

1. The first part of the document discusses the importance of maintaining accurate records of all transactions and activities. It emphasizes the need for transparency and accountability in financial reporting.

2. The second part of the document outlines the various methods and techniques used to collect and analyze data. It highlights the importance of using reliable sources and ensuring the accuracy of the information gathered.

3. The final part of the document provides a summary of the key findings and conclusions. It reiterates the importance of ongoing monitoring and evaluation to ensure the effectiveness of the program.

4) - ALTRI BENI ISCRITTI NEI PUBBLICI REGISTRI

n. ord.	Descrizione	Elementi di riconoscimento	Titolare

5) - AZIONI DI SOCIETA'

n. ord.	Descrizione	Numero	Importo	Titolare

6) - PARTECIPAZIONI IN SOCIETA'

n. ord.	Descrizione	Numero	Importo	Titolare
1	CESARO COSTRUZIONI SRL	34	3400,00	SI
2	IDEARE CASA S.A.S.	34	3400,00	SI
3	OASIS VILLA GI' SRL	45	45'000,00	SI
4	EDIL PUDIA SRL	34	3400,00	SI

Dichiaro, inoltre, di esercitare funzioni di amministratore o di sindaco presso le seguenti società:

n. ord.	Società	Funzione svolta	Compensi percepiti
1	OASIS VILLA GI' SRL	AMMINISTRATORE	NO

100

100

100

100

100

Dichiaro, altresì, di aver percepito nell'anno 2015 i seguenti emolumenti complessivi a carico della funzione pubblica:

n. ord.	Ente	Tipo incarico	Compensi percepiti
1	Gruppo Finanziario	Consiglieri Gruppo	4636
Totale			

Sul mio onore affermo che la succitata dichiarazione corrisponde al vero.

La presente dichiarazione comprende/non comprende i beni e i diritti del coniuge, dei figli e dei parenti entro il secondo grado in quanto gli stessi hanno/non hanno dato il loro assenso (1).

Allego alla presente:

- Copia della dichiarazione dei redditi anno 2015 del dichiarante, del coniuge e dei seguenti parenti entro il secondo grado: (1).

Frattamaggiore, li 28.09.2016

Firma (2)



(1) Depennare ove non necessario.

(2) Allegare copia di documento di identità in corso di validità.

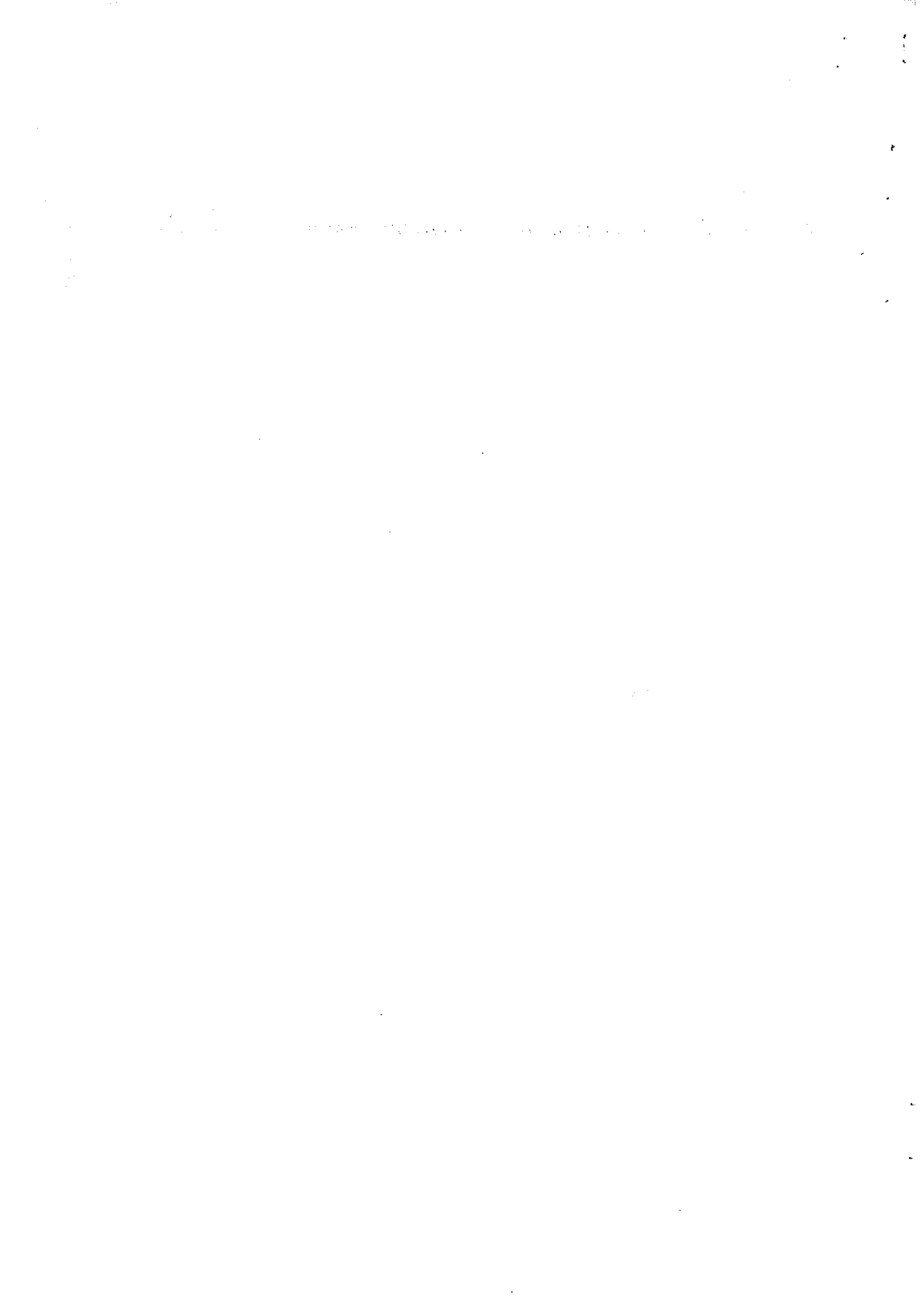

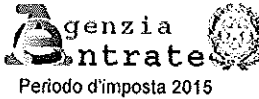

Periodo d'imposta 2015

Riservato alla Poste Italiane Spa
 N. Protocollo

 Data di presentazione

UNI

COGNOME NOME
 CESARO NICOLA

CODICE FISCALE
 C S R N C L 6 9 A 0 2 D 7 8 9 J

Informativa sul trattamento dei dati personali ai sensi dell'art. 13 del D.Lgs. n. 196 del 30 giugno 2003 in materia di protezione dei dati personali

Con questa informativa l'Agenzia delle Entrate spiega come utilizza i dati raccolti e quali sono i diritti riconosciuti all'interessato. Infatti, il d.lgs. n.196/2003, "Codice in materia di protezione dei dati personali", prevede un sistema di garanzie a tutela dei trattamenti che vengono effettuati sui dati personali.

Finalità del trattamento

I dati forniti con questo modello verranno trattati dall'Agenzia delle Entrate esclusivamente per le finalità di liquidazione, accertamento e riscossione delle imposte.
 I dati acquisiti potranno essere comunicati a soggetti pubblici o privati solo nei casi previsti dalle disposizioni del Codice in materia di protezione dei dati personali (art. 19 del d.lgs. n. 196 del 2003). Potranno, inoltre, essere pubblicati con le modalità previste dal combinato disposto degli artt. 69 del D.P.R. n. 600 del 29 settembre 1973, così come modificato dalla legge n. 133 del 6 agosto 2008 e 66-bis del D.P.R. n. 633 del 26 ottobre 1972.
 I dati indicati nella presente dichiarazione possono essere trattati anche per l'applicazione dello strumento del c.d. redditemetro, compresi i dati relativi alla composizione del nucleo familiare. I dati trattati al fine dell'applicazione del redditemetro non vengono comunicati a soggetti esterni e la loro titolarità spetta esclusivamente all'Agenzia delle Entrate. Sul sito dell'Agenzia delle Entrate è consultabile l'informativa completa sul trattamento dei dati personali in relazione al redditemetro

Conferimento dei dati

I dati richiesti devono essere forniti obbligatoriamente per potersi avvalere degli effetti delle disposizioni in materia di dichiarazione dei redditi. L'indicazione di dati non veritieri può far incorrere in sanzioni amministrative o, in alcuni casi, penali.
 L'indicazione del numero di telefono o cellulare, del fax e dell'indirizzo di posta elettronica è facoltativa e consente di ricevere gratuitamente dall'Agenzia delle Entrate informazioni e aggiornamenti su scadenze, novità, adempimenti e servizi offerti.
 L'effettuazione della scelta per la destinazione dell'otto per mille dell'Irpef è facoltativa e viene richiesta ai sensi dell'art. 47 della legge 20 maggio 1985 n. 222 e delle successive leggi di ratifica delle intese stipulate con le confessioni religiose.
 L'effettuazione della scelta per la destinazione del cinque per mille dell'Irpef è facoltativa e viene richiesta ai sensi dell'art.1, comma 154 della legge 23 dicembre 2014 n. 190.
 L'effettuazione della scelta per la destinazione del due per mille a favore dei partiti politici è facoltativa e viene richiesta ai sensi dell'art. 12 del decreto legge 28 dicembre 2013, n. 149, convertito, con modificazioni, dall'art. 1 comma 1, della legge 21 febbraio 2014, n.13.
 L'effettuazione della scelta per la destinazione del due per mille a favore delle associazioni culturali è facoltativa e viene richiesta ai sensi dell'art. 1, comma 985 della legge 28 dicembre 2015, n. 208.
 Tali scelte, secondo il d.lgs. n. 196 del 2003, comportano il conferimento di dati di natura "sensibile".
 Anche l'inserimento delle spese sanitarie tra gli oneri deducibili o per i quali è riconosciuta la detrazione d'imposta, è facoltativo e richiede il conferimento di dati sensibili.

Modalità del trattamento

I dati acquisiti verranno trattati con modalità prevalentemente informatizzate e con logica pienamente rispondenti alle finalità da perseguire, anche mediante verifiche con altri dati in possesso dell'Agenzia delle Entrate o di altri soggetti, nel rispetto delle misure di sicurezza previste dal Codice in materia di protezione dei dati personali.
 Il modello può essere consegnato a soggetti intermediari individuati dalla legge (centri di assistenza fiscale, sostituti d'imposta, banche, agenzie postali, associazioni di categoria, professionisti) che tratteranno i dati esclusivamente per le finalità di trasmissione del modello all'Agenzia delle Entrate.

Titolare del trattamento

L'Agenzia delle Entrate e gli intermediari, quest'ultimi per la sola attività di trasmissione, secondo quanto previsto dal d.lgs. n. 196/2003, assumono la qualifica di "titolare del trattamento dei dati personali" quando i dati entrano nella loro disponibilità e sotto il loro diretto controllo.

Responsabili del trattamento

Il titolare del trattamento può avvalersi di soggetti nominati "Responsabili". In particolare, l'Agenzia delle Entrate si avvale, come responsabile esterno del trattamento dei dati, della Sogel S.p.a., partner tecnologico cui è affidata la gestione del sistema informativo dell'Anagrafe Tributaria.
 Presso l'Agenzia delle Entrate è disponibile l'elenco completo dei responsabili.
 Gli intermediari, ove si avvalgano della facoltà di nominare dei responsabili, devono renderne noti i dati identificativi agli interessati.

Diritti dell'interessato

Fatte salve le modalità, già previste dalla normativa di settore, per le comunicazioni di variazione dati e per l'integrazione del modello di dichiarazione e/o comunicazione l'interessato (art. 7 del d.lgs. n. 196 del 2003) può accedere ai propri dati personali per verificarne l'utilizzo o, eventualmente, per correggerli, aggiornarli nei limiti previsti dalla legge, oppure per cancellarli o opporsi al loro trattamento, se trattati in violazione di legge.

Tali diritti possono essere esercitati mediante richiesta rivolta a:
 Agenzia delle Entrate - Via Cristoforo Colombo 426 c/d - 00146 Roma

Consenso

L'Agenzia delle Entrate, in quanto soggetto pubblico, non deve acquisire il consenso degli interessati per trattare i loro dati personali. Anche gli intermediari che trasmettono la dichiarazione all'Agenzia delle Entrate non devono acquisire il consenso degli interessati per il trattamento dei dati cosiddetti comuni (codice fiscale, redditi etc.) in quanto il loro trattamento è previsto per legge. Per quanto riguarda invece i dati cosiddetti sensibili, relativi a particolari oneri deducibili o per i quali è riconosciuta la detrazione d'imposta, alla scelta dell'otto per mille, del cinque per mille e del due per mille dell'Irpef, il consenso per il trattamento da parte degli intermediari viene acquisito attraverso la sottoscrizione della dichiarazione e con la firma apposta per la scelta dell'otto per mille dell'Irpef, del cinque per mille e del due per mille dell'Irpef.
 La presente informativa viene data in via generale per tutti i titolari del trattamento sopra indicati.

copia

Codice fiscale (*)

CSRNCL69A02D789J

Realizzato con tecnologia SMART FORMS - DATA PRINT GRAFIC
www.smartforms.com - DATA PRINT GRAFIC
E SUCCESSIVE MODIFICHE
CONFORME AL PROVVEDIMENTO AGENZIA DELLE ENTRATE DEL 28/01/2016
IMPEGNO ALLA PRESENTAZIONE TELEMATICA
Riservato all'incaricato
VISTO DI CONFORMITA'
Riservato al C.A.F. o al professionista
CERTIFICAZIONE TRIBUTARIA
Riservato al professionista

TIPO DI DICHIARAZIONE		Redditi <input checked="" type="checkbox"/>	Iva <input type="checkbox"/>	Quadro RW <input type="checkbox"/>	Quadro VO <input type="checkbox"/>	Quadro AC <input type="checkbox"/>	Studi di settore <input type="checkbox"/>	Parametri <input type="checkbox"/>	Correttiva nei termini <input type="checkbox"/>	Dichiarazione integrativa a favore <input type="checkbox"/>	Dichiarazione integrativa <input type="checkbox"/>	Dichiarazione integrativa (art. 2, co. 8-ter, DPR 322/98) <input type="checkbox"/>	Eventi eccezionali <input type="checkbox"/>				
DATI DEL CONTRIBUENTE		Comune (o Stato estero) di nascita			Provincia (sigla)			Data di nascita			Sesso (barrare la relativa casella)						
FRATTAMAGGIORE		NA			02 01 1969			M <input checked="" type="checkbox"/> F <input type="checkbox"/>									
deceduto/a		tutelato/a		minore		Partita IVA (eventuale)											
6 <input type="checkbox"/>		7 <input type="checkbox"/>		8 <input type="checkbox"/>													
Accettazione eredità giacente <input type="checkbox"/>		Liquidazione volontaria <input type="checkbox"/>		Immobili sequestrati <input type="checkbox"/>		Riservato all'equidatore ovvero al curatore fallimentare											
Stato		giorno		mese		anno		Periodo d'imposta		giorno		mese		anno			
RESIDENZA ANAGRAFICA		Comune		Provincia (sigla)		C.a.p.		Codice comune									
Tipologia (via, piazza, ecc.)		Indirizzo		Numero civico													
Frazione		Data della variazione		giorno		mese		anno		Domicilio fiscale diverso dalla residenza		1 <input type="checkbox"/>		Dichiarazione presentata per la prima volta		2 <input type="checkbox"/>	
TELEFONO E INDIRIZZO DI POSTA ELETTRONICA		Telefono prefisso		numero		Cellulare		Indirizzo di posta elettronica									
DOMICILIO FISCALE AL 01/01/2015		FRATTAMAGGIORE		NA		D789											
DOMICILIO FISCALE AL 01/01/2016																	
RESIDENTE ALL'ESTERO		Codice fiscale estero		Stato estero di residenza		Codice Stato estero		Non residenti "Schumacker" <input type="checkbox"/>									
Stato federato, provincia, contea		Località di residenza		NAZIONALITA'		1 <input type="checkbox"/> Estera		2 <input type="checkbox"/> Italiana									
Indirizzo																	
RISERVATO A CHI PRESENTA LA DICHIARAZIONE PER ALTRI		Codice fiscale (obbligatorio)		Codice carica		giorno		Data carica		mese		anno					
COGNOME		NOME		SESSO (barrare la relativa casella)		M <input type="checkbox"/> F <input type="checkbox"/>		Provincia (sigla)									
EREDE, CURATORE FALLIMENTARE o DELL'EREDITA', ecc. (vedere Istruzioni)		Data di nascita		Comune (o Stato estero) di nascita		Provincia (sigla)		C.a.p.									
giorno		mese		anno													
RESIDENZA ANAGRAFICA (o SE DIVERSO) DOMICILIO FISCALE		Rappresentante residente all'estero		Frazione, via e numero civico / Indirizzo estero		Telefono prefisso		numero									
Data di inizio procedura		Procedura non ancora terminata		Data di fine procedura		Codice fiscale società o ente dichiarante		giorno		mese		anno					
giorno		mese		anno													
CANONE RAI IMPRESE		Tipologia apparecchio (Riservata ai contribuenti che esercitano attività d'impresa)															
IMPEGNO ALLA PRESENTAZIONE TELEMATICA Riservato all'incaricato		Codice fiscale dell'incaricato		RSSFNC69H04D789J		Soggetto che ha predisposto la dichiarazione		2 Ricezione avviso telematico controllo automatizzato dichiarazione		Ricezione altre comunicazioni telematiche							
giorno		mese		anno													
Data dell'impegno		14 07 2016		FIRMA DELL'INCARICATO													
VISTO DI CONFORMITA' Riservato al C.A.F. o al professionista		Visto di conformità rilasciato ai sensi dell'art. 35 del D.Lgs. n. 241/1997 relativo a Redditi/IVA															
Codice fiscale del responsabile del C.A.F.		Codice fiscale del C.A.F.															
Codice fiscale del professionista		FIRMA DEL RESPONSABILE DEL C.A.F. o DEL PROFESSIONISTA															
Si rilascia il visto di conformità ai sensi dell'art. 35 del D.Lgs. n. 241/1997																	
CERTIFICAZIONE TRIBUTARIA Riservato al professionista		Codice fiscale del professionista		Codice fiscale o partita IVA del soggetto diverso dal certificatore che ha predisposto la dichiarazione e tenuto le scritture contabili		FIRMA DEL PROFESSIONISTA											
Si attesta la certificazione ai sensi dell'art. 36 del D.Lgs. n. 241/1997																	

(*) Da compilare per i soli modelli predisposti su fogli singoli, ovvero su moduli meccanografici a striscia continua.

copia

Codice fiscale (*) **CSRNCL69A02D789J**

FIRMA DELLA DICHIARAZIONE
Il contribuente dichiara di aver compilato e allegato i seguenti quadri (barrare le caselle che interessano)
In caso di dichiarazione integrativa, al posto della barra, inserire gli appositi codici

Familiari a carico	RA	RB	RC	RP	RN	RV	CR	RX	CS	RH	RL	RM	RR	RT	RE	RF	RG	RD	RS	RQ	CE	LM
<input checked="" type="checkbox"/>	<input type="checkbox"/>	<input checked="" type="checkbox"/>	<input checked="" type="checkbox"/>	<input type="checkbox"/>	<input checked="" type="checkbox"/>	<input checked="" type="checkbox"/>	<input type="checkbox"/>	<input checked="" type="checkbox"/>	<input type="checkbox"/>	<input checked="" type="checkbox"/>	<input type="checkbox"/>	<input type="checkbox"/>	<input type="checkbox"/>	<input type="checkbox"/>	<input type="checkbox"/>	<input type="checkbox"/>	<input type="checkbox"/>	<input type="checkbox"/>	<input type="checkbox"/>	<input type="checkbox"/>	<input type="checkbox"/>	<input type="checkbox"/>

TR	RU	FC	N. moduli IVA
<input type="checkbox"/>	<input type="checkbox"/>	<input type="checkbox"/>	<input type="text"/>

Invio avviso telematico controllo automatizzato dichiarazione all'intermediario

Invio altre comunicazioni telematiche all'intermediario

Situazioni particolari	Codice
<input type="text"/>	<input type="text"/>

CON LA FIRMA SI ESPRIME ANCHE IL CONSENSO AL TRATTAMENTO DEI DATI SENSIBILI EVENTUALMENTE INDICATI NELLA DICHIARAZIONE

FIRMA del CONTRIBUENTE (o di chi presenta la dichiarazione per altri)
CESARO NICOLA

(*) Da compilare per i soli modelli predisposti su fogli singoli, ovvero su moduli meccanografici a striscia continua.



CODICE FISCALE

27 | C | S | R | N | C | L | 6 | 9 | A | 0 | 2 | D | 7 | 8 | 9 | J |

REDDITI
Familiari a carico
QUADRO RA - Redditi dei terreni

Mod. N. | 0 | 1 |

FAMILIARI A CARICO				Relazione di parentela	Codice fiscale (Indicare il codice fiscale del coniuge anche se non fiscalmente a carico)	N. mesi a carico	Minore di tre anni	Percentuale detrazione spettante	Detrazione 100% affidamento figli
1	2	3	4	5	6	7	8	9	10
	1	Coniuge		FRNMHL70D50A512J	12				
	2	Primo figlio	D	CSRMCL98T64F839J	12			100	
	3	Altra familiare	D	CSRLCU01P23F839Z	12			100	
	4		D						
	5		D						
	6		D						
7 PERCENTUALE LA TERZA DETRAZIONE PER FAMIGLIE CON ALMENO 4 FIGLI					9 NUMERO FIGLI IN AFFIDO PREADOTTIVO A CARICO DEL CONTRIBUENTE				

QUADRO A	Reddito dominicale non rivalutato	Titolo	Reddito agrario non rivalutato	Possezzo giorni	%	Canone di affitto in regime vincolistico	Costi padronali	Continuazione	IRPEF con donata	Coltura di fatto o IAP
RA1	1	2	3	4	5	6	7	8	9	10
RA1	,00		,00			,00				
				Reddito dominicale imponibile		Reddito agrario imponibile			Reddito dominicale non imponibile	
RA2	,00		,00		,00	,00			,00	
RA3	,00		,00		,00	,00			,00	
RA4	,00		,00		,00	,00			,00	
RA5	,00		,00		,00	,00			,00	
RA6	,00		,00		,00	,00			,00	
RA7	,00		,00		,00	,00			,00	
RA8	,00		,00		,00	,00			,00	
RA9	,00		,00		,00	,00			,00	
RA10	,00		,00		,00	,00			,00	
RA11	,00		,00		,00	,00			,00	
RA12	,00		,00		,00	,00			,00	
RA13	,00		,00		,00	,00			,00	
RA14	,00		,00		,00	,00			,00	
RA15	,00		,00		,00	,00			,00	
RA16	,00		,00		,00	,00			,00	
RA17	,00		,00		,00	,00			,00	
RA18	,00		,00		,00	,00			,00	
RA19	,00		,00		,00	,00			,00	
RA20	,00		,00		,00	,00			,00	
RA21	,00		,00		,00	,00			,00	
RA22	,00		,00		,00	,00			,00	
RA23	Somma col. 11, 12 e 13		TOTALI			,00			,00	

(*) Barrare la casella se si tratta dello stesso terreno o della stessa unità immobiliare del rigo precedente.

Realizzato con tecnologia Smart Forms - www.smartforms.com - www.dati.gov.it

CONFORME AL PROVVEDIMENTO AGENZIA DELLE ENTRATE DEL 29/01/2016 E SUCCESSIVE MODIFICHE

Codice fiscale CSRNCL69A02D789J Denominazione CESARO NICOLA



CODICE FISCALE

27 CSRNCLE69A02D789J

REDDITI QUADRO RB - Redditi dei fabbricati

Mod. N. 01

QUADRO RB REDDITI DEI FABBRICATI E ALTRI DATI

Sezione I Redditi dei fabbricati

Esclusi i fabbricati all'estero da includere nel Quadro RL

La rendita catastale (col. 1) va indicata senza operare la rivalutazione

Realizzato con tecnologia SMART FORMS - www.smartforms.com - DATA PRINT GRAFIK

CONFORME AL PROVVEDIMENTO AGENZIA DELLE ENTRATE DEL 29/01/2016 E SUCCESSIVE MODIFICHE

Main table with columns: Rendita catastale non rivalutata, Utilizzo, Possesso percentuale, Codice canone, Canone di locazione, Casi particolari, Continuazione (*), Codice Comune, Cedolare secca, Casi part. IMU. Rows RB1 to RB12.

Table with columns: N. di rigo, Mod. N., Data, Serie, Numero e sottonumero, Codice ufficio, Codice identificativo contratto, Corrispetti non superiori a 30 gg, Anno di ch. ICI/IMU, Stato di esenzione. Rows RB21 to RB29.

(*) Barrare la casella se si tratta dello stesso terreno o della stessa unita immobiliare del rigo precedente.

Codice fiscale CSRNCL69A02D789J Denominazione CESARO NICOLA



CODICE FISCALE
27 | C | S | R | N | C | L | 6 | 9 | A | 0 | 2 | D | 7 | 8 | 9 | J

REDDITI
QUADRO RC - Redditi di lavoro dipendente
QUADRO CR - Crediti d'imposta

Mod. N. | 0 | 1

QUADRO RC	RC1	Tipologia reddito	Indeterminato/Determinato	Redditi (punto 1 e 3 CU 2016)		,00	
REDDITI DI LAVORO DIPENDENTE E ASSIMILATI	RC2					,00	
	RC3					,00	
				RC1+ RC2 + RC3 - RC5 col. 1 - RC5 col. 2 (Riportare in RN1 col. 5)			
Sezione I	RC6	Quota esente frontalieri	Quota esente Campione d'Italia	(di cui L.S.U.)	TOTALE	,00	
Redditi di lavoro dipendente e assimilati	RC6	Periodo di lavoro (giorni per i quali spettano le detrazioni)	Lavoro dipendente	Pensione		,00	
Casi particolari							
Sezione II	RC7	Assegno del coniuge		Redditi (punto 4 e 5 CU 2016)		4636,00	
Altri redditi assimilati a quelli di lavoro dipendente	RC8					,00	
	RC9	Sommare gli importi da RC7 a RC8; riportare il totale al rigo RN1 col. 5				TOTALE 4636,00	
Sezione III	RC10	Ritenute IRPEF e addizionali regionale e comunale all'IRPEF	Ritenute addizionale regionale (punto 22 del CU 2016)	Ritenute acconto addizionale comunale 2015 (punto 28 del CU 2016)	Ritenute saldo addizionale comunale 2015 (punto 27 del CU 2016)	Ritenute acconto addizionale comunale 2016 (punto 29 del CU 2016)	
Ritenute IRPEF e addizionali regionale e comunale all'IRPEF	RC10	1066,00	94,00	,00	,00	,00	
Sezione IV	RC11	Ritenute per lavori socialmente utili				,00	
Ritenute per lavori socialmente utili e altri dati	RC12	Addizionale regionale all'IRPEF				,00	
Sezione V	RC14	Codice bonus (punto 391 del CU 2016)	Bonus erogato (punto 392 del CU 2016)	Tipologia esenzione	Quota reddito esente	Quota TFR	
Bonus IRPEF	RC14		,00		,00	,00	
Sezione VI	RC15	Reddito al netto del contributo pensioni (punto 453 CU 2016)		Contributo solidarieta' trattenuto (punto 451 CU 2016)		,00	
Altri dati	RC15		,00			,00	
QUADRO CR							
CREDITI D'IMPOSTA							
Sezione II	CR7	Credito d'imposta per il riacquisto della prima casa		Residuo precedente dichiarazione	Credito anno 2015	di cui compensato nel Mod. F24	
Prima casa e canoni non percepiti	CR7		,00		,00	,00	
	CR8	Credito d'imposta per canoni non percepiti				,00	
Sezione III	CR9			Residuo precedente dichiarazione		di cui compensato nel Mod. F24	
Credito d'imposta incremento occupazione	CR9			,00		,00	
Sezione IV	CR10	Abitazione principale	Codice fiscale	N. rata	Totale credito	Rata annuale	Residuo precedente dichiarazione
Credito d'imposta per immobili colpiti dal sisma in Abruzzo	CR10				,00	,00	,00
	CR11	Altri Immobili	Codice fiscale	N. rata	Rateazione	Totale credito	Rata annuale
	CR11					,00	,00
Sezione V	CR12	Anno anticipazione	Reintegro Totale/Parziale	Somma reintegrata	Residuo precedente dichiarazione	Credito anno 2015	di cui compensato nel Mod. F24
Credito d'imposta reintegro anticipazioni fondi pensione	CR12			,00	,00	,00	,00
Sezione VI	CR13				Credito anno 2015	di cui compensato nel Mod. F24	
Credito d'imposta per mediazioni	CR13				,00	,00	
Sezione VII	CR14		Spesa 2015	Residuo anno 2014	Seconda rata credito 2014	Quota credito ricevuta per trasparenza	
Credito d'imposta erogazioni cultura	CR14		,00	,00	,00	,00	
Sezione VIII	CR16				Credito anno 2015	di cui compensato nel Mod. F24	
Credito d'imposta negoziazione e arbitrato	CR16				,00	,00	
Sezione IX	CR17			Residuo precedente dichiarazione	Credito	di cui compensato nel Mod. F24	Credito residuo
Altri crediti d'imposta	CR17		,00	,00	,00	,00	,00

Realizzato con tecnologia SMART FORMS - www.smartforms.com - DATA PRINT GRAFIK
 CONFORME AL PROVVEDIMENTO AGENZIA DELLE ENTRATE DEL 29/01/2016 E SUCCESSIVE MODIFICHE

Codice fiscale CSRNCL69A02D789J Denominazione CESARO NICOLA



CODICE FISCALE
27 C S R N C L 6 9 A 0 2 D 7 8 9 J

REDDITI
QUADRO RH

Redditi di partecipazione
In società di persone ed assimilate

Mod. N. 01

Sezione I

Dati della società, associazione, impresa familiare, azienda coniugale o GEIE

1	2	3	4	5	6	7
Codice fiscale società o associazione partecipata	Tipo	Quota di partecipazione	Quota reddito (o perdita)	Perdite illimitate	Reddito dei terreni	Debitazioni
RH1 04194021210	1	33,34 %	19015,00		X	
Quota redd. società non operative	Quota ritenute d'acconto	Quota crediti d'imposta	Rientro dall'estero	Quota oneri detraibili	Quota reddito non imponibile	
,00	,00	,00		,00		,00
RH2		%	,00			,00
,00	,00	,00		,00		,00
RH3		%	,00			,00
,00	,00	,00		,00		,00
RH4		%	,00			,00
,00	,00	,00		,00		,00

Sezione II

Dati della società partecipata in regime di trasparenza

1	2	3	4	5	6	7
Codice fiscale società partecipata	Tipo	Quota di partecipazione	Quota reddito (o perdita)	Perdite illimitate	Reddito dei terreni	Debitazioni
RH5		%	,00			,00
Quota redd. società non operative	Quota ritenute d'acconto	Quota crediti d'imposta	Quota credito imposte estere ante opzione	Quota oneri detraibili		
,00	,00	,00	,00	,00		,00
Quota eccedenza	Quota acconti					
,00	,00					
RH6		%	,00			,00
,00	,00	,00	,00	,00		,00
,00	,00					

Sezione III

Determinazione del reddito

RH7	Redditi di partecipazione in società esercenti attività d'impresa	(Reddito minimo)	,00			19015,00
RH8	Perdite di partecipazione in società esercenti attività d'impresa in contabilità ordinaria					,00
RH9	Differenza tra rigo RH7 e RH8 (se negativo indicare zero)	(Perdita non compensata da contabilità ordinaria)	,00			19015,00
RH10	Perdite d'impresa in contabilità ordinaria					,00
RH11	Differenza tra rigo RH9 e RH10					19015,00
RH12	Perdite d'impresa di esercizi precedenti					,00
RH13	Perdite di partecipazione in impresa in contabilità semplificata					,00
RH14	Totale reddito (o perdita) di partecipazione in società esercenti attività d'impresa (riportare tale importo nel rigo RN1)	(Perdite non compensate da contabilità semplificata)	,00			19015,00
RH15	Redditi (o perdite) di partecipazione in associazioni tra artisti e professionisti					,00
RH16	Perdite di lavoro autonomo di esercizi precedenti					,00
RH17	Totale reddito (o perdita) di partecipazione in associazioni tra artisti e professionisti (riportare tale importo nel rigo RN1)					,00
RH18	Totale reddito di partecipazione in società semplici			Imponibile	Non Imponibile	
			,00			,00

Sezione IV

Riepilogo

RH19	Totale ritenute d'acconto					,00
RH20	Totale crediti d'imposta	Crediti d'imposta sui fondi comuni di investimento				,00
RH21	Totale credito per imposte estere ante opzione		,00			,00
RH22	Totale oneri detraibili					,00
RH23	Totale eccedenza					,00
RH24	Totale acconti					,00
RH25	Imposte delle controllate estere					,00

Realizzato con tecnologia SMART FORMS - www.smartforms.com - DATA PRINT GRAFIK

CONFORME AL PROVVEDIMENTO AGENZIA DELLE ENTRATE DEL 29/01/2016 E SUCCESSIVE MODIFICHE

Codice fiscale CSRNCL69A02D789J Denominazione CESARO NICOLA



CODICE FISCALE

27 | C | S | R | N | C | L | 6 | 9 | A | 0 | 2 | D | 7 | 8 | 9 | J

REDDITI

QUADRO RN - Determinazione dell'IRPEF
 QUADRO RV - Addizionale regionale e comunale all'IRPEF
 QUADRO CS - Contributo di solidarietà

QUADRO RN IRPEF	REDDITO COMPLESSIVO	Reddito di riferimento per agevolazioni fiscali	Credito per fondi comuni Credito art. 3 d.lgs.147/2015	Perdite compensabili con crediti di colonna 2	Reddito minimo da partecipazio- ne in società non operative	
RN1		23651,00	,00	,00	,00	23651,00
RN2	Deduzione per abitazione principale				,00	
RN3	Oneri deducibili				,00	
RN4	REDDITO IMPONIBILE (indicare zero se il risultato è negativo)					23651,00
RN5	IMPOSTA LORDA					5786,00
RN6	Detrazioni per familiari a carico	Detrazione per coniuge a carico 690,00	Detrazione per figli a carico 1491,00	Ulteriore detrazione per figli a carico ,00	Detrazione per altri familiari a carico ,00	
RN7	Detrazioni lavoro	Detrazione per redditi di lavoro dipendente ,00	Detrazione per redditi di pensione ,00	Detrazione per redditi assimilati a quelli di lavoro dipendente e altri redditi 689,00		
RN8	TOTALE DETRAZIONI PER CARICHI DI FAMIGLIA E LAVORO					2870,00
RN12	Detrazione canoni di locazione e affitto terreni (Sez. V del quadro RP)	Totale detrazione ,00	Credito residuo da riportare al rigo RN31 col. 2 ,00	Detrazione utilizzata ,00		
RN13	Detrazioni oneri Sez. I quadro RP	(19% di RP15 col.4) ,00	(26% di RP15 col.5) ,00			
RN14	Detrazione spese Sez. III-A quadro RP	(41% di RP48 col.1) ,00	(38% di RP48 col.2) ,00	(50% di RP48 col.3) ,00	(65% di RP48 col.4) ,00	
RN15	Detrazione spese Sez. III-C quadro RP			(50% di RP57 col. 7) ,00		
RN16	Detrazione oneri Sez. IV quadro RP	(55% di RP65) ,00		(85% di RP66) ,00		
RN17	Detrazione oneri Sez. VI quadro RP					,00
RN19	Residuo detrazione Start-up UNICO 2014		RN47, col. 7, Mod. Unico 2015 ,00	Detrazione utilizzata ,00		
RN20	Residuo detrazione Start-up UNICO 2015		RN47, col. 8, Mod. Unico 2015 ,00	Detrazione utilizzata ,00		
RN21	Detrazione investimenti start up (Sez. VI del quadro RP)		RP80 col. 7 ,00	Detrazione utilizzata ,00		
RN22	TOTALE DETRAZIONI D'IMPOSTA					2870,00
RN23	Detrazione spese sanitarie per determinate patologie				,00	
RN24	Crediti d'imposta che generano residui	Riacquisto prima casa ,00	Incremento occupazione ,00	Reintegro anticipazioni fondi pensioni ,00	Mediazioni ,00	Negoziante e Arbitrato ,00
RN25	TOTALE ALTRE DETRAZIONI E CREDITI D'IMPOSTA (somma dei rigli RN23 e RN24)					,00
RN26	IMPOSTA NETTA (RN5 - RN22 - RN25; indicare zero se il risultato è negativo)			di cui sospesa ,00		2916,00
RN27	Credito d'imposta per altri immobili - Sisma Abruzzo				,00	
RN28	Credito d'imposta per abitazione principale - Sisma Abruzzo				,00	
RN29	Crediti d'imposta per redditi prodotti all'estero (di cui derivanti da imposte figurative)			,00		,00
RN30	Credito imposta cultura	Importo rata 2015 ,00	Totale credito ,00	Credito utilizzato ,00		
RN31	Crediti residui per detrazioni incapienti		(di cui ulteriore detrazione per figli ,00)			,00
RN32	Crediti d'imposta Fondi comuni		,00	Altri crediti d'imposta ,00		,00
RN33	RITENUTE TOTALI	di cui ritenute sospese ,00	di cui altre ritenute subite ,00	di cui ritenute art. 5 non utilizzate ,00		1066,00
RN34	DIFFERENZA (se tale importo è negativo indicare l'importo preceduto dal segno meno)					1850,00
RN35	Crediti d'imposta per le imprese e i lavoratori autonomi				,00	
RN36	ECCEDENZA D'IMPOSTA RISULTANTE DALLA PRECEDENTE DICHIARAZIONE			di cui credito Quadro I 730/2015 ,00		5165,00
RN37	ECCEDENZA D'IMPOSTA RISULTANTE DALLA PRECEDENTE DICHIARAZIONE COMPENSATA NEL MOD. F24					860,00
RN38	ACCONTI	di cui acconti sospesi ,00	di cui recupero imposta sostitutiva ,00	di cui acconti ceduti ,00	di cui benefici regime di vantaggio ,00	di cui credito riversato da atti di recupero ,00
RN39	Restituzione bonus	Bonus incapienti ,00	Bonus famiglia ,00			,00
RN40	Decadenza Start-up Recupero detrazione	di cui interessi su detrazione fruita ,00	Detrazione fruita ,00	Eccedenze di detrazione ,00		,00

RN41		Ulteriore detrazione per figli		Detrazione canoni locazione	
Importi rimborsati dal sostituto per detrazioni incapienti		1		2	
		,00		,00	
RN42		730/2016			
Irfpe da trattenere o da rimborsare risultante da 730/2016 o UNICO 2016		Trattenuto dal sostituto		Credito compensato con Mod F24	
		,00		,00	
				Rimborsato	
				,00	
				Rimborsato da UNICO 2016	
				,00	
RN43 BONUS IRPEF		Bonus spettante		Bonus fruibile in dichiarazione	
		,00		,00	
				Bonus da restituire	
				,00	
RN45 IMPOSTA A DEBITO		di cui exi-tax rateizzata (Quadro TR)			
				,00	
RN46 IMPOSTA A CREDITO					
				2455,00	
Residui detrazioni, crediti d'imposta e deduzioni		Start up UPF 2014 RN19		Start up UPF 2015 RN20	
		,00		,00	
		Start up UPF 2016 RN21			
				,00	
		Spese sanitarie RN23		Casa RN24, col. 1	
		,00		,00	
		Occup. RN24, col. 2			
				,00	
RN47		Fondi Pensione RN24, col. 3		Mediazioni RN24, col. 4	
		,00		,00	
		Abitato RN24, col. 5			
				,00	
		Sisma Abruzzo RN28		Cultura RN30, col. 1	
		,00		,00	
		Deduz. start up UPF 2014			
				,00	
		Deduz. start up UPF 2015		Deduz. start up UPF 2016	
		,00		,00	
		Restituzione somme RP33			
				,00	
Altri dati		RN60 Abitazione principale soggetta a IMU		Fondari non imponibili	
		,00		584,00	
				di cui immobili all'estero	
				,00	
Acconto 2016		RN61 Ricalcolo reddito		Imposta netta	
		Casi particolari		Reddito complessivo	
		,00		,00	
				Differenza	
				,00	
RN62 Acconto dovuto		Primo acconto		Secondo o unico acconto	
		740,00		1110,00	
QUADRO RV		REDDITO IMPONIBILE			
				23651,00	
Sezione I		RV2 ADDIZIONALE REGIONALE ALL'IRPEF DOVUTA		Casi particolari addizionale regionale	
				480,00	
RV3 ADDIZIONALE REGIONALE ALL'IRPEF TRATTENUTA O VERSATA		(di cui altre trattenute)		(di cui sospesa)	
		,00		,00	
RV4 ECCEDENZIA DI ADDIZIONALE REGIONALE ALL'IRPEF RISULTANTE DALLA PRECEDENTE DICHIARAZIONE		Cod. Regione		di cui credito da Quadro I 730/2015	
		,00		,00	
RV5 ECCEDENZIA DI ADDIZIONALE REGIONALE ALL'IRPEF RISULTANTE DALLA PRECEDENTE DICHIARAZIONE COMPENSATA NEL MOD. F24					
		,00			
RV6 ADDIZIONALE REGIONALE ALL'IRPEF A CREDITO		730/2016			
Addizionale regionale Irfpe da trattenere o da rimborsare risultante da 730/2016 o UNICO 2016		Trattenuto dal sostituto		Credito compensato con Mod F24	
		,00		,00	
				Rimborsato	
				,00	
				Rimborsato da UNICO 2016	
				,00	
RV7 ADDIZIONALE REGIONALE ALL'IRPEF A DEBITO					
		386,00			
RV8 ADDIZIONALE REGIONALE ALL'IRPEF A CREDITO					
		,00			
Sezione II-A		RV9 ALIQUOTA DELL'ADDIZIONALE COMUNALE DELIBERATA DAL COMUNE		Aliquote per scaglioni	
				0,8	
Addizionale comunale all'IRPEF		RV10 ADDIZIONALE COMUNALE ALL'IRPEF DOVUTA		Agevolazioni	
				189,00	
RV11 ADDIZIONALE COMUNALE ALL'IRPEF TRATTENUTA O VERSATA		RC e RL		F24	
		,00		44,00	
		730/2015			
		,00		,00	
		di cui sospesa			
				,00	
RV12 ECCEDENZIA DI ADDIZIONALE COMUNALE ALL'IRPEF RISULTANTE DALLA PRECEDENTE DICHIARAZIONE		Cod. comune		di cui credito da Quadro I 730/2015	
		,00		,00	
RV13 ECCEDENZIA DI ADDIZIONALE COMUNALE ALL'IRPEF RISULTANTE DALLA PRECEDENTE DICHIARAZIONE COMPENSATA NEL MOD. F24					
		,00			
RV14 ADDIZIONALE COMUNALE ALL'IRPEF A DEBITO		730/2016			
Addizionale comunale Irfpe da trattenere o da rimborsare risultante da 730/2016 o UNICO 2016		Trattenuto dal sostituto		Credito compensato con Mod F24	
		,00		,00	
				Rimborsato	
				,00	
				Rimborsato da UNICO 2016	
				,00	
RV15 ADDIZIONALE COMUNALE ALL'IRPEF A CREDITO					
		145,00			
RV16 ADDIZIONALE COMUNALE ALL'IRPEF A CREDITO					
		,00			
Sezione II-B		RV17		Acconto da versare	
Acconto addizionale comunale all'IRPEF per il 2016		Agevolazioni		Imponibile	
		,00		23651,00	
		Aliquota per scaglioni		Aliquota	
		0,8		0,8	
		Acconto dovuto		Addizionale comunale 2016 trattenuta dal datore di lavoro	
		57,00		,00	
				Importo trattenuto o versato (per dichiarazione integrativa)	
				,00	
				Acconto da versare	
				57,00	
QUADRO CS		CS1 Base imponibile contributo di solidarietà		Base imponibile contributo	
		,00		,00	
		Contributo trattenuto dal sostituto (rigo RC15 col. 2)		Contributo sospeso	
		,00		,00	
		Contributo dovuto		Contributo a credito	
		,00		,00	
		Contributo trattenuto dal sostituto (rigo RC15 col. 2)		Contributo a debito	
		,00		,00	
		Contributo trattenuto con il mod. 730/2016		Contributo a credito	
		,00		,00	

Realizzato con tecnologia SMART FORMS - www.smartforms.com - DATA PRINT GRAFIK
 CONFORME AL PROVVEDIMENTO AGENZIA DELLE ENTRATE DEL 29/01/2016 E SUCCESSIVE MODIFICHE

Codice fiscale CSRNCL69A02D789J Denominazione CESARO NICOLA



CODICE FISCALE
 27 | C | S | R | N | C | L | 6 | 9 | A | 0 | 2 | D | 7 | 8 | 9 | J

REDDITI

QUADRO RX - Compensazioni - Rimborsi

Realizzato con tecnologia SMART FORWS - www.smtforms.com - DATA PRINT GRAFIC CONFORME AL PROVVEDIMENTO AGENZIA DELLE ENTRATE DEL 29/01/2016 E SUCCESSIVE MODIFICHE

QUADRO RX COMPENSAZIONI RIMBORSI		Importo a credito risultante dalla presente dichiarazione	Eccedenza di versamento a saldo	Credito di cui si chiede il rimborso	Credito da utilizzare in compensazione e/o in detrazione
		1	2	3	4
RX1 IRPEF		2455,00		,00	2455,00
RX2 Addizionale regionale IRPEF		,00	,00	,00	,00
RX3 Addizionale comunale IRPEF		,00	,00	,00	,00
RX4 Cedolare secca (RB)		,00	,00	,00	,00
RX6 Contributo di solidarietà (CS)		,00	,00	,00	,00
RX11 Imposta sostitutiva redditi di capitale (RM)			,00	,00	,00
RX12 Acconto su redditi a tassazione separata (RM)			,00	,00	,00
RX13 Imposta sostitutiva riallineamento valori fiscali (RM)			,00	,00	,00
RX14 Addizionale bonus e stock option (RM)			,00	,00	,00
RX16 Imposta sostitutiva redditi partecipazione imprese estere (RM)		,00	,00	,00	,00
RX16 Imposta pignoramento presso terzi (RM)		,00	,00	,00	,00
RX17 Imposta noleggione occasionale imbarcazioni (RM)			,00	,00	,00
RX18 Imposte sostitutive plusvalenze finanziarie (RT)		,00	,00	,00	,00
RX19 IVIE (RW)		,00	,00	,00	,00
RX20 IVAFE (RW)		,00	,00	,00	,00
RX31 Imposta sostitutiva nuovi minimi/contribuenti fortetari (LM47)		,00	,00	,00	,00
RX33 Imposta sostitutiva deduzioni extra contabili (RQ)			,00	,00	,00
RX34 Imposta sostitutiva plusvalenze beni/azienda (RQ)			,00	,00	,00
RX35 Imposta sostitutiva conferimenti SIQ/SIINQ (RQ)			,00	,00	,00
RX36 Tassa etica (RQ)		,00	,00	,00	,00
RX37 Imposta sostitutiva (RQ sez. XXIII-A e B)			,00	,00	,00
RX38 Imposta sostitutiva affrancamento (RQ sez. XXIII-C)			,00	,00	,00

Sezione II	Codice tributo	Eccedenza o credito precedente	Importo compensato nel Mod. F24	Importo di cui si chiede il rimborso	Importo residuo da compensare
		2	3	4	5
RX51 IVA		,00	,00	,00	,00
RX52 Contributi previdenziali		,00	,00	,00	,00
RX53 Imposta sostitutiva di cui al quadro RT		,00	,00	,00	,00
RX54 Altre imposte	1	,00	,00	,00	,00
RX55 Altre imposte		,00	,00	,00	,00
RX56 Altre imposte		,00	,00	,00	,00
RX57 Altre imposte		,00	,00	,00	,00

Sezione III		
Determinazione dell'IVA da versare o del credito d'imposta		
RX61 IVA da versare		,00
RX62 IVA a credito (da ripartire tra i righe RX64 e RX65)		,00
RX63 Eccedenza di versamento (da ripartire tra i righe RX64 e RX65)		,00
		1
		,00

Importo di cui si richiede il rimborso _____ di cui da liquidare mediante procedura semplificata ² _____,00

Causale del rimborso ³ Contribuenti ammessi all'erogazione prioritaria del rimborso ⁴

Imposta relativa alle operazioni di cui all'art. 17-ter ⁵ _____,00

Contribuenti Subappaltatori ⁶ Esonero garanzia ⁷

Attestazione condizioni patrimoniali e versamento contributi
 Il sottoscritto dichiara, ai sensi dell'articolo 47 del decreto del Presidente della Repubblica 28 dicembre 2000, n. 445, che sussistono le seguenti condizioni previste dall'articolo 38-bis, terzo comma, lettere a) e c):

- RX64**
- a) il patrimonio netto non è diminuito, rispetto alle risultanze contabili dell'ultimo periodo d'imposta, di oltre il 40 per cento; la consistenza degli immobili non si è ridotta, rispetto alle risultanze contabili dell'ultimo periodo d'imposta, di oltre il 40 per cento per cessioni non effettuate nella normale gestione dell'attività esercitata; l'attività stessa non è cessata né si è ridotta per effetto di cessioni di aziende o rami di aziende compresi nelle suddette risultanze contabili;
- c) sono stati eseguiti i versamenti dei contributi previdenziali e assicurativi.

Il sottoscritto dichiara di essere consapevole delle responsabilità anche penali derivanti dal rilascio di dichiarazioni mendaci, previste dall'art. 76 del decreto del Presidente della Repubblica 28 Dicembre 2000, n. 445.

FIRMA _____

RX65 Importo da riportare in detrazione o in compensazione	,00
---	-----

Codice fiscale CSRNCL69A02D789J Denominazione CESARO NICOLA

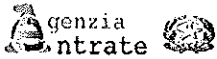

UNICO PERSONE FISICHE - RIEPILOGO DELLA DICHIARAZIONE

Periodo d'imposta 2015 27

Cognome (per le donne indicare il cognome da nubile)

Nome

Sesso (barrare la relativa casella)
M X F

Codice fiscale

CESARO

NICOLA

MX F

CSRNCL69A02D789J

Data di nascita

Comune (o Stato estero) di nascita

Prov. (sigla)

Stato civile

Mese / Anno variazione

EVENTI ECCEZIONALI (vedere Istruzioni)

02 | 01 | 1969

FRATTAMAGGIORE

NA

2

Comune residenza (o se diverso) Domicilio fiscale

Prov.

Frazione, via e n. civico

C.A.P.

FRATTAMAGGIORE

NA

VIA CUMANA 19

80027

Famillari a carico	1 Rel. par.(1)	Disabile	Mesi	Mesi Min 3 anni	%Debr.spett.	Debr.100% affid. figli	Famillari a carico	2 Rel. par.(1)	Disabile	Mesi	Mesi Min 3 anni	%Debr.spett.	Debr.100% affid. figli
	Con		12					Fig		12			100
Famillari a carico	3 Rel. par.(1)	Disabile	Mesi	Mesi Min 3 anni	%Debr.spett.	Debr.100% affid. figli	Famillari a carico	4 Rel. par.(1)	Disabile	Mesi	Mesi Min 3 anni	%Debr.spett.	Debr.100% affid. figli
	Fig		12			100							

Percentuale ulteriore detrazione per famiglie con almeno 4 figli Numero figli in affido preadottivo a carico del contribuente

RIEPILOGO IRPEF	TIPO REDDITO	QUADRO	REDDITI	PERDITE	RITENUTE
Dominicali		RA	,00		
Agrari		RA	,00		
Fabbricati		RB	,00		
Lavoro dipendente		RC	4636,00		1066,00
Lavoro autonomo		RE	,00	,00	,00
Impresa in contabilità ordinaria		RF	,00		,00
Impresa in contabilità semplificata		RG	,00	,00	,00
Imprese consorziate		RS			,00
Partecipazione		RH	19015,00	,00	,00
Plusvalenze di natura finanziaria		RI			,00
Altri redditi		RI	,00		,00
Allevamento		RD	,00		,00
Tassazione separata (con opzione tassazione ordinaria) e pignoramento presso terzi		RM	,00		,00
TOTALE REDDITI, PERDITE E RITENUTE			23651,00	,00	1066,00
DIFFERENZA			23651,00		
REDDITO MINIMO			,00		
REDDITO COMPLESSIVO			23651,00		

RISERVATO AI CONTRIBUENTI CHE HANNO COMPILATO IL PUNTO RELATIVO AL REDDITO MINIMO QUELLO RELATIVO AL CREDITO DI IMPOSTA DEI FONDI COMUNI D'INVESTIMENTO

REDDITO ECCEDENTE IL MINIMO ,00

RESIDUO PERDITE COMPENSABILI ,00

Totale spese per le quali spetta la detrazione	
TOTALE SPESE 19%	,00
TOTALE SPESE 26%	,00
TOTALE SPESE 36%	,00
TOTALE SPESE 41%	,00
TOTALE SPESE 60%	,00
TOTALE SPESE 65%	,00
TOTALE SPESE 65%	,00
TOTALE SPESE ONERI DEDUCIBILI	,00
ALTRE DETRAZIONI	,00

DATI PER FRUIRE DI DETRAZIONI PER CANONI DI LOCAZIONE	Inquilini di alloggi adibiti ad abitazione principale	Tipologia	N. di giorni	Percentuale				
ALTRE DETRAZIONI	Lavoratori dipendenti che trasferiscono la residenza per motivi di lavoro		N. di giorni	Percentuale				
	Detrazione affitto terreni agricoli ai giovani			,00				
	Investimenti start up	Codice fiscale	Tipologia investimento	PMI	Ammontare investimento	Codice	Ammontare detrazioni	Totale detrazione
					,00		,00	,00
	Mantenimento dei cani guida (Barrare la casella)		Altre detrazioni				,00	

IRPEF	REDDITO COMPLESSIVO	Reddito di riferimento per agevolazioni fiscali	Credito per fondi comuni	Perdite compensabili con crediti di colonna 2	Reddito minimo da partecipazione in società non operative
		23651,00	,00	,00	,00
	Deduzione per abitazione principale				23651,00
	Oneri deducibili				,00
	REDDITO IMPONIBILE (indicare zero se il risultato è negativo)				23651,00
	IMPOSTA LORDA				5786,00
	Detrazioni per familiari a carico	Detrazione per coniuge a carico	Detrazione per figli a carico	Ulteriore detrazione per figli a carico	Detrazione per altri familiari a carico
		690,00	1491,00	,00	,00
	Detrazioni lavoro	Detrazione per redditi di lavoro dipendente	Detrazione per redditi di pensione	Detrazione per redditi assimilati a quelli di lavoro dipendente e altri redditi	
		,00	,00	689,00	
	TOTALE DETRAZIONI PER CARICHI DI FAMIGLIA E LAVORO				2870,00
	Detrazione canoni di locazione e affitto terreni (Sez. V del quadro RP)	Totale detrazione	Credito residuo da riportare al figo RN31 col. 2	Detrazione utilizzata	
		,00	,00	,00	

La riproduzione, anche parziale, è vietata. Codice fiscale CSRNCL69A02D789J Denominazione CESARO NICOLA

IRPEF		(19% di RP15 col.4)	(26% di RP15 col.4)															
Detrazione oneri Sez. I quadro RP	1	,00	2	,00														
Detrazione spese Sez. III-A quadro RP	1	(41% di RP48 col.1)	(36% di RP48 col.2)	(50% di RP48 col.3)	(65% di RP48 col.4)													
Detrazione spese Sez. III-C quadro RP		,00	3	,00	4													
Detrazione oneri Sez. IV quadro RP	1	(55% di RP65)	,00	(85% di RP66)	2													
Detrazione oneri Sez. VI quadro RP					,00													
Residuo detrazione Start-up UNICO 2014	RN47, col. 7, Mod. Unico 2015	1	,00	Detrazione utilizzata	2													
Residuo detrazione Start-up UNICO 2015	RN47, col. 8, Mod. Unico 2015	1	,00	Detrazione utilizzata	2													
Detrazione investimenti start up (Sez. VI del quadro RP)	RP80 col. 7	1	,00	Detrazione utilizzata	2													
TOTALE DETRAZIONI D'IMPOSTA					2870,00													
Detrazione spese sanitarie per determinate patologie					,00													
Crediti d'imposta che generano residui	1	Riacquisto prima casa	Incremento occupazione	Reintegro anticipazioni fondi pensioni	Mediazioni	Negoziante e Arbitrato												
		,00	2	,00	3	,00	4	,00	5	,00	6	,00						
TOTALE ALTRE DETRAZIONI E CREDITI D'IMPOSTA (somma dei rigli RN23 e RN24)												,00						
IMPOSTA NETTA (RN5 - RN22 - RN25, indicare zero se il risultato è negativo)												2916,00						
Credito d'imposta per altri immobili - Sisma Abruzzo												,00						
Credito d'imposta per abitazione principale - Sisma Abruzzo												,00						
Crediti d'imposta per redditi prodotti all'estero												,00						
		(di cui derivanti da imposte figurative	1	,00	2							,00						
Credito imposta cultura	1	Importo rata 2015	,00	2	Totale credito	,00	3	Credito utilizzato	,00			,00						
Crediti residui per detrazioni incapienti					(di cui ulteriore detrazione per figli	1			,00	2		,00						
Crediti d'imposta - Fondi comuni	1	,00			Altri crediti d'imposta	2			,00			,00						
RITENUTE TOTALI					di cui ritenute sospese	1		di cui altre ritenute subite	2		di cui ritenute art. 5 non utilizzate	4						
			,00	2		,00	3		,00			,00	1066,00					
DIFFERENZA (se tale importo è negativo indicare l'importo preceduto dal segno meno)													1850,00					
Crediti d'imposta per le imprese e i lavoratori autonomi									,00				,00					
ECCEDENZA D'IMPOSTA RISULTANTE DALLA PRECEDENTE DICHIARAZIONE					di cui credito	1		Quadro I 730/2015	,00	2			5165,00					
ECCEDENZA D'IMPOSTA RISULTANTE DALLA PRECEDENTE DICHIARAZIONE COMPENSATA NEL MOD. F24													860,00					
ACCONTI	1	di cui accenti scespi	,00	2	di cui recupero imposta sostitutiva	,00	3	di cui accenti ceduti	,00	4	di cui fuoriusciti regime di vantaggio o forfetario	,00	5	di cui credito riversato da atti di recupero	,00	6		,00
Restituzione bonus		Bonus incapienti	1	,00	Bonus famiglia	2			,00				,00					
Decadenza Start-up		di cui interessi su detrazione fruita			Detrazione fruita				,00	3			,00					
Recupero detrazione	1		,00	2														
Importi rimborsati dal sostituto per detrazioni incapienti					Ulteriore detrazione per figli	1			,00	2			,00					
					Detrazione canoni locazione													
Irpef da trattenere o da rimborsare risultante da 730/2016 o UNICO 2016	1	Trattenuto dal sostituto	,00	2	Credito compensato con Mod F24	,00	3	Rimborsato	,00	4	Rimborsato da UNICO 2016	,00						
BONUS IRPEF	1	Bonus spettante	,00	2	Bonus fruibile in dichiarazione	,00	3	Bonus da restituire	,00									
IMPOSTA A DEBITO					di cui exit-tax rateizzata (Quadro TR)	1			,00	2								
IMPOSTA A CREDITO																		2455,00
Start up UPF 2014 RN19	1	,00	Start up 2015 RN20	2	,00	Start up UPF 2015 RN21	3	,00				,00						
Spese sanitarie RN23	6	,00	Casa RN24, col. 1	11	,00	Occup. RN24, col. 2	12	,00				,00						
Fondi Pensione RN24, col. 3	13	,00	Mediazioni RN24, col. 4	14	,00	Sisma Abruzzo RN28	21	,00				,00						
Cultura RN30, col. 1	25	,00	Deduz. start up UPF 2014	31	,00	Deduzioni start up UPF 2015	32	,00				,00						
Deduz. start up UPF 2016	33	,00	Restituzione somme RP33	38	,00							,00						
Abitazione principale soggetta a IMU	1	,00	Fondari non imponibili	2	584,00	di cui immobili all'estero	3	,00				,00						
Ricalcolo reddito		Casi particolari			Reddito complessivo			Imposta netta				,00						
	1		2						3			,00						
Accanto dovuto					Primo acconto	1	740,00	Secondo o unico acconto	2			1110,00						
ADDITIONALE REGIONALE E COMUNALE ALL'IRPEF																		
REDDITO IMPONIBILE																		23651,00
ADDITIONALE REGIONALE ALL'IRPEF DOVUTA					Casi particolari addizionale regionale	1			2									480,00
ADDITIONALE REGIONALE ALL'IRPEF TRATTENUTA O VERSATA																		
(di cui altre trattenute	1	,00)		(di cui sospesa	2	,00)										94,00
ECCEDENZA DI ADDIZIONALE REGIONALE ALL'IRPEF RISULTANTE DALLA PRECEDENTE DICHIARAZIONE					Cod. Regione	1		di cui credito da Quadro I 730/2015	2			,00						,00
ECCEDENZA DI ADDIZIONALE REGIONALE ALL'IRPEF RISULTANTE DALLA PRECEDENTE DICHIARAZIONE COMPENSATA NEL MOD. F24																		,00
Adizionale regionale Irpef da trattenere o da rimborsare risultante da 730/2016 o UNICO 2016	1	Trattenuto dal sostituto	,00	2	Credito compensato con Mod F24	,00	3	Rimborsato	,00	4	Rimborsato da UNICO 2016	,00						,00
ADDITIONALE REGIONALE ALL'IRPEF A DEBITO																		386,00
ADDITIONALE REGIONALE ALL'IRPEF A CREDITO																		,00

La riproduzione, anche parziale, è vietata. Codice fiscale CSRNCL69A02D789J Denominazione CESARO NICOLA

Addizionale comunale all'IRPEF	ALIQUOTA DELL'ADDITIONALE COMUNALE DELIBERATA DAL COMUNE		Aliquota per scaglioni ¹		²		0,8	
	ADDITIONALE COMUNALE ALL'IRPEF DOVUTA		Agevolazioni ¹		²		189,00	
	ADDITIONALE COMUNALE ALL'IRPEF TRATTENUTA O VERSATA		RC e RL ¹		730/2015 ²		,00	
			F24 ³		44,00			
			altre trattenute ⁴		,00		(di cui sospesa ⁵) ⁶	
							44,00	
	ECCEDENZIA DI ADDIZIONALE COMUNALE ALL'IRPEF RISULTANTE DALLA PRECEDENTE DICHIARAZIONE (RX3 col. 4 Mod. UNICO 2015)		Cod. comune ¹		di cui credito da Quadro I 730/2015 ²		³	
							,00	
	ECCEDENZIA DI ADDIZIONALE COMUNALE ALL'IRPEF RISULTANTE DALLA PRECEDENTE DICHIARAZIONE COMPENSATA NEL MOD. F24						,00	
	Addizionale comunale Irpef da trattenere o da rimborsare risultante da 730/2016 o UNICO 2016		Trattenuto dal sostituto		Credito compensato con Mod F24		Rimborsato	
		,00 ¹		,00 ²		,00 ³		
ADDITIONALE COMUNALE ALL'IRPEF A DEBITO						145,00		
ADDITIONALE COMUNALE ALL'IRPEF A CREDITO						,00		

Acconto addizionale comunale all'IRPEF per il 2016	Agevolazioni ¹	Imponibile ²	Aliquote per scaglioni ³	Aliquota ⁴	Acconto dovuto ⁵	Addizionale comunale 2016 trattenuta dal datore di lavoro ⁶	Importo trattenuto e versato (per dichiarazione integrativa) ⁷	Acconto da versare ⁸
		23651,00		0,8	57,00	,00	,00	57,00

SOMME DA VERSARE A SALDO PER L'ANNO 2015			SOMME DA VERSARE IN ACCONTO PER L'ANNO 2016		
GIUGNO/LUGLIO			GIUGNO / LUGLIO		NOVEMBRE
MINIMO		,00	MINIMO		
IRPEF		,00	IRPEF		1110,00
ADDITIONALE REGIONALE		386,00	ADDITIONALE COMUNALE	57,00	
ADDITIONALE COMUNALE		145,00	CEDOLARE SECCA		
CEDOLARE SECCA		,00	IRAP		
IRAP		,00	INPS		
INPS		,00			
C.C.I.A.A.		,00			
ALTRE IMPOSTE		,00			

COMPENSAZIONI RIMBORSI

Crediti ed eccedenze risultanti dalla presente dichiarazione	IRPEF	Importo a credito risultante dalla presente dichiarazione	Eccedenza di versamento a saldo	Credito di cui si chiede il rimborso	Credito da utilizzare in compensazione e/o in detrazione
		¹	²	³	⁴
		2455,00	,00	,00	2455,00
Adizionale regionale IRPEF		,00	,00	,00	,00
Adizionale comunale IRPEF		,00	,00	,00	,00
Cedolare secca (RB)		,00	,00	,00	,00
Contributo di solidarietà (CS)		,00	,00	,00	,00
Imposta sostitutiva redditi di capitale (RM)		,00	,00	,00	,00
Acconto su redditi a tassazione separata (RM)		,00	,00	,00	,00
Imposta sostitutiva riassetto valori fiscali (RM)		,00	,00	,00	,00
Adizionale bonus e stock option (RM)		,00	,00	,00	,00
Imposta sostitutiva redditi partecipazione imprese estere (RM)		,00	,00	,00	,00
Imposta pignoramento presso terzi (RM)		,00	,00	,00	,00
Imposta noleggio occasionale imbarcazioni (RM)		,00	,00	,00	,00
Imposte sostitutive plusvalenze finanziarie (RT)		,00	,00	,00	,00
IVIE (RW)		,00	,00	,00	,00
IVAFE (RW)		,00	,00	,00	,00
Imposta sostitutiva nuovi minimi/contribuenti forfetari (LM47)		,00	,00	,00	,00
Imposta sostitutiva deduzioni extra contabili (RQ)		,00	,00	,00	,00
Imposta sostitutiva plusvalenze beni/azienda (RQ)		,00	,00	,00	,00
Imposta sostitutiva conferimenti SIIQ/SIINQ (RQ)		,00	,00	,00	,00
Tassa etica (RQ)		,00	,00	,00	,00
Imposta sostitutiva (RQ sez. XXIII-A e B)		,00	,00	,00	,00
Imposta sostitutiva affrancamento (RQ sez. XXIII-C)		,00	,00	,00	,00
Determinazione dell'IVA da versare o del credito d'imposta	IVA da versare				,00
	IVA a credito (da ripartire tra i righe RX64 e RX65)				,00
	Eccedenza di versamento (da ripartire tra i righe RX64 e RX65)				,00
	Importo di cui si richiede il rimborso			¹	,00
		di cui da liquidare mediante procedura semplificata ²			,00
	Causale del rimborso ³ <input type="checkbox"/>		Contribuenti ammessi all'erogazione prioritaria del rimborso ⁴ <input type="checkbox"/>		
	Contribuenti Subappaltatori ⁶ <input type="checkbox"/>		Imposta relativa alle operazioni di cui all'art. 17-ter ⁵		,00
			Esonero garanzia ⁷ <input type="checkbox"/>		
	Importo da riportare in detrazione o in compensazione				,00

La riproduzione, anche parziale, è vietata
Codice fiscale CSRNCL69A02D789J Denominazione CESARO NICOLA

PROSPETTO DELLE PERDITE DI IMPRESA NON COMPENSATE NELL'ANNO

	Eccedenza 2010	Eccedenza 2011	Eccedenza 2012	Eccedenza 2013	Eccedenza 2014	Eccedenza 2015
	,00	,00	,00	,00	,00	,00
PERDITE RIPORTABILI SENZA LIMITI DI TEMPO	(di cui relative al presente anno ,00)					,00

IMPUTAZIONE REDDITO IMPRESA FAMILIARE

Cod. Inps	Cognome e Nome	Codice Fiscale	% PART.	QUOTA REDDITO ORDINARIO	Quota reddito esente da ZFU
1				,00	,00
2				,00	,00

	QUOTA RITENUTE D'ACCONTO	QUOTA RITENUTE D'ACCONTO NON UTILIZZATE	QUOTA ONERI DETRAIBILI	QUOTA AGE	QUOTA CREDITI DI IMPOSTA
1	,00	,00	,00	,00	,00
2	,00	,00	,00	,00	,00

QUADRO RH - SOCIETA', ASSOCIAZIONE, AZIENDA CONIUGALE O GEIE

	Codice Fiscale	Tipo	% Partecipazione	Quota reddito o perdita	Perdite III.	Redd. Terreni	Detrazioni
1	04194021210	01	33,34	19015,00		X	
2				,00			

	QUOTA RITENUTE D'ACCONTO	QUOTA CREDITO DI IMPOSTA	QUOTA ONERI DETRAIBILI
1	,00	,00	,00
2	,00	,00	,00

QUADRO RH - SOCIETA' PARTECIPATA IN REGIME DI TRASPARENZA

	Codice Fiscale	% Partecipazione	Quota reddito o perdita	Perdite III.	QUOTA REDDITO SOCIETA' NON OPERATIVE
1			,00		,00
2			,00		,00

	QUOTA DELLE RITENUTE D'ACCONTO	QUOTA CREDITI DI IMPOSTA	QUOTA CREDITO IMPOSTE ESTERE ANTE OPZIONE	QUOTA ONERI DETRAIBILI	QUOTA ECCEDENZE	QUOTA ACCONTI
1	,00	,00	,00	,00	,00	,00
2	,00	,00	,00	,00	,00	,00

Q) disposizioni previste dall'articolo 1 del dl. 6 dicembre 2011, n. 201 con testo in modificazioni, data 1 21 dicembre 2011 n. 214

ANNOTAZIONI

Area reserved for annotations, currently blank.

	TIPO DI REDDITO	REDDITI (col. 1)		PERDITE (col. 2)		RITENUTE (col. 3)	
		Rigo	Importo	Rigo	Importo	Rigo	Importo
1	Dominicali - Quadro RA	RA23 col. 11	,00				
2	Agrari - Quadro RA	RA23 col. 12	,00				
3	Fabbricati - Quadro RB	RB10 col. 13 + col. 18	,00				
4	Lavoro dipendente - Quadro Rc	RC5 col. 4	,00				
5		RC9	4636,00				
6						RC10 col. 1 + RC11	1066,00
7	Lavoro autonomo - Quadro RE	RE 25 se positivo	,00	RE 25 se negativo	,00	RE 26	,00
8	Impresa in contabilità ordinaria - Quadro RF	RF 101	,00			RF 102 col. 6	,00
9	Impresa in contabilità semplificata - Quadro RG	RG 36 se positivo	,00	RG 36 se negativo	,00	RG 37 col. 6	,00
				RG 28 col. 1	,00		
10	Imprese consorziate - Quadro RS					RS33 + RS40 - LM41	,00
11	Partecipazione - Quadro RH	RH14 col. 2 RH17 RH18 col. 1 se positivi	19015,00	RH14 col. 2 RH17 se negativi	,00	RH19	,00
				RH14 col. 1	,00		
12	Plusvalenze di natura finanziaria - Quadro RT	RT66 + RT67	,00			RT104	,00
13	Altri redditi - Quadro RL	RL3 col. 2 RL4 col. 2 RL19 RL22 col. 2 RL30 + RL32 col. 1	,00			RL3 col. 3	,00
14						RL4 col. 5	,00
15						RL20	,00
16						RL23 col. 2	,00
17						RL31	,00
18						RD19	,00
19	Tassazione separata (con opzione tassazione ordinaria) e pignoramento presso terzi - Quadro RM	RM15 col. 1	,00			RM15 col. 2 + RM23 col. 3	,00
20	TOTALE REDDITI		23651,00	TOTALE PERDITE	,00	TOTALE RITENUTE Riportare nel rigo RN33 col. 4	1066,00
21	DIFFERENZA (punto 20 col. 1 - punto 20 col. 2)		23651,00				
22	REDDITO MINIMO (RF58 col. 3 + RG26 col. 3 + RH7 col. 1) Riportare nel rigo RN1 col. 4.		,00				
23	REDDITO COMPLESSIVO Se non compilato il punto 22, riportare il punto 21 - RS37 col. 13. Se compilato il punto 22, riportare il maggiore tra i punti 21 e 22 diminuito del rigo RS37 col. 13. Riportare nel rigo RN1 col. 5.		23651,00				
RISERVATO AI CONTRIBUENTI CHE HANNO COMPILATO SIA IL PUNTO 22 (REDDITO MINIMO) SIA IL RIGO RN1 COL. 2 (CREDITO D'IMPOSTA PER FONDI COMUNI E CREDITO ART. 3, D.LGS. N. 147/2015)							
24	REDDITO ECCELENTE IL MINIMO (punto 20 col. 1 - punto 22)						,00
25	RESIDUO PERDITE COMPENSABILI - Se il punto 24 è maggiore o uguale al punto 20 col. 2, il residuo perdite compensabili è uguale a zero e pertanto non deve essere compilata la col. 3 del rigo RN1 - Se il punto 24 è minore del punto 20 col. 2 calcolare: Punto 20 col. 2 - punto 24 Riportare nel rigo RN1 col. 3 nel limiti dell'importo da indicare nel rigo RN1 col. 2						,00

COGNOME E NOME **CESARO NICOLA** Contribuente MINIMO

CODICE FISCALE **CSRNCL69A02D789J**

Indirizzo e numero civico **VIA CUMANA 19** Comune **FRATTAMAGGIORE** Provincia **NA** Cap **80027**

PRESENTAZIONE DICHIARAZIONE DAL CONTRIBUENTE IN BANCA/POSTA TELEMATICAMENTE DA INTERMEDIARIO

CODICE FISCALE INTERMEDIARIO **RSSFNC69H04D789I** COGNOME E NOME O DENOMINAZIONE INTERMEDIARIO **RUSSO FRANCECO**

RIEPILOGO DELLA DICHIARAZIONE

IRPEF - SCHEMA RIEPILOGATIVO DEI REDDITI E DELLE RITENUTE

TIPO DI REDDITO	REDDITI	RITENUTE
Terreni e Fabbricati	,00	
Lavoro dipendente e/o pensione	4636,00	1066,00
Lavoro autonomo e/o professione	,00	,00
Impresa ordinaria, semplificata o allevamento	,00	,00
Partecipazione	19015,00	,00
Plusvalenze di natura finanziaria	,00	
Altri redditi	,00	,00
Tassazione separata (opzione ordinaria della tassazione)	,00	,00
Imprese consorziate		,00
REDDITO COMPLESSIVO E TOTALE RITENUTE (RN1 col. 5 e RN33 col. 4 ovvero se contribuente minimo LM10/LM39 e LM41)	23651,00	1066,00

DETTAGLIO DEBITI da versare a SALDO, CREDITI ovvero RIMBORSI D'IMPOSTA MATURATI IN DICHIARAZIONE

IMPOSTE E CONTRIBUTI	QUADRO	DESTO	CREDITO	ECCEDENZA DI VERSAMENTO	IMPORTO DI CUI SI CHIEDE IL RIMBORSO	CREDITO DA PORTARE IN OMINAZIONE
NUOVI MINIMI/FORFETARI	LM	,00	,00	,00	,00	,00
IRPEF	RN	,00	2455,00	,00	,00	2455,00
ADDITIONALE REGIONALE	RV	386,00	,00	,00	,00	,00
ADDITIONALE COMUNALE	RV	145,00	,00	,00	,00	,00
IVA	VX	,00	,00	,00	,00	,00
IRAP	IQ	,00	,00	,00	,00	,00
C.C.J.A.A.		,00	,00	,00	,00	,00
INPS	RR	,00	,00	,00	,00	,00
CEDOLARE SECCA	RB	,00	,00	,00	,00	,00
ALTRE IMPOSTE		,00	,00	,00	,00	,00

Totale imposte a saldo (A)

Totale crediti (B)

TOTALI	531,00	2455,00
--------	--------	---------

ACCONTI DI IMPOSTA

ALTRI CREDITI

IMPOSTE E CONTRIBUTI	IMPORTO PRIMA RATA	IMPORTO SECONDA RATA	ORIGINE	IMPORTO
NUOVI MINIMI/FORFETARI			Crediti imposta concessi alle imprese - da quadro RU	,00
IRPEF	740	1110	Altri crediti (*)	,00
ADDITIONALE COMUNALE	57			,00
IRAP				,00
INPS				
CEDOLARE SECCA				

Totale acconti 1a rata (C)

Totale acconti 2a rata (D)

Totale Altri Crediti (E)

TOTALI	797	1110	,00
--------	-----	------	-----

TOTALE DOVUTO (SALDO 2015 E 1a RATA ACCONTO 2016) AL NETTO DEI CREDITI

Totale debiti (A + C)	Totale crediti (B + E)	Crediti utilizzati in compensazione (**)	Debito/Credito risultante
1328,00	2455,00	740,00	-1127,00

VERSAMENTO IN UNICA SOLUZIONE (SALDO 2015 E 1ª RATA ACC. 2016)

ENTRO IL	16/08/2016	
ovvero		
ENTRO IL	18/07/2016	

Magg. dello 0,4%

VERSAMENTO 2a RATA DI ACCONTO

ENTRO IL	30/11/2016	1110,00
----------	------------	---------

VERSAMENTO IMPOSTE IMMOBILI

ENTRO IL	16/06/2016 (***)	372,00
ENTRO IL	16/12/2016 (***)	372,00

VERSAMENTO A RATA %

1ª RATA entro il		
2ª RATA entro il		
3ª RATA entro il		
4ª RATA entro il		
5ª RATA entro il		
6ª RATA entro il		
7ª RATA entro il		

ATTENZIONE: GLI IMPORTI DELLE SINGOLE RATE DEL PROSPETTO NON TENGONO CONTO DI EVENTUALI CREDITI/DEBITI CHE POSSONO INTERVENIRE IN DATA SUCCESSIVA ALLA COMPILAZIONE DELLA PRESENTE.

* Crediti da utilizzare in compensazione non presenti sulla D.R.
 ** Credito utilizzato in compensazione in sede di dichiarazione per ridurre gli acconti di imposta IRPEF e/o IRAP
 *** Salvo diverse disposizioni



27
Scheda per la scelta della destinazione
dell'8 per mille, del 5 per mille e del 2 per mille dell'IRPEF

Da utilizzare sia in caso di presentazione della dichiarazione che in caso di esonero.

CONTRIBUENTE

CODICE FISCALE (obbligatorio) **CSRNCL69A02D789J**

DATI ANAGRAFICI

COGNOME (per le donne indicare il cognome da nubile) **CESARO** NOME **NICOLA** SESSO (M o F) **M**

DATA DI NASCITA **02 01 1969** COMUNE (o Stato estero) DI NASCITA **FRATTAMAGGIORE** PROVINCIA (sigla) **NA**

LA SCELTA PER LA DESTINAZIONE DELL'OTTO PER MILLE, DEL CINQUE PER MILLE E DEL DUE PER MILLE DELL'IRPEF NON SONO IN ALCUN MODO ALTERNATIVE FRA LORO. PERTANTO POSSONO ESSERE ESPRESSE TUTTE E QUATTRO LE SCELTE

SCELTA PER LA DESTINAZIONE DELL'OTTO PER MILLE DELL'IRPEF (in caso di scelta FIRMARE in UNO degli spazi sottostanti)

Stato	Chiesa cattolica CESARO NICOLA	Unione Chiese cristiane avventiste del 7° giorno	Assemblee di Dio in Italia
Chiesa Evangelica Valdese (Unione delle Chiese metodiste e Valdesi)	Chiesa Evangelica Luterana in Italia	Unione Comunità Ebraiche Italiane	Sacra arcidiocesi ortodossa d'Italia ed Esarcato per l'Europa Meridionale
Chiesa Apostolica in Italia	Unione Cristiana Evangelica Battista d'Italia	Unione Buddhista Italiana	Unione Induista Italiana

AVVERTENZE Per esprimere la scelta a favore di una delle istituzioni beneficiarie della quota dell'otto per mille dell'IRPEF, il contribuente deve apporre la propria firma nel riquadro corrispondente. La scelta deve essere fatta esclusivamente per una delle istituzioni beneficiarie. La mancanza della firma in uno dei riquadri previsti costituisce scelta non espressa da parte del contribuente. In tal caso, la ripartizione della quota d'imposta non attribuita è stabilita in proporzione alle scelte espresse. La quota non attribuita spettante alle Assemblee di Dio in Italia e alla Chiesa Apostolica in Italia è devoluta alla gestione statale.

CODICE FISCALE

C S R N C L 6 9 A 0 2 D 7 8 9 J

SCelta PER LA DESTINAZIONE DEL CINQUE PER MILLE DELL'IRPEF (in caso di scelta FIRMARE in UNO degli spazi sottostanti)

SOSTEGNO DEL VOLONTARIATO E DELLE ALTRE ORGANIZZAZIONI NON LUCRATIVE DI UTILITA' SOCIALE, DELLE ASSOCIAZIONI DI PROMOZIONE SOCIALE E DELLE ASSOCIAZIONI E FONDAZIONI RICONOSCIUTE CHE OPERANO NEI SETTORI DI CUI ALL'ART. 10, C. 1, LETT A), DEL D.LGS. N. 409 DEL 1997

FINANZIAMENTO DELLA RICERCA SCIENTIFICA E DELLA UNIVERSITA'

FIRMA _____

FIRMA CESARO NICOLA

Codice fiscale del beneficiario (eventuale) _____

Codice fiscale del beneficiario (eventuale) 95051730109

FINANZIAMENTO DELLA RICERCA SANITARIA

FINANZIAMENTO A FAVORE DI ORGANISMI PRIVATI DELLE ATTIVITA' DI TUTELA, PROMOZIONE E VALORIZZAZIONE DEI BENI CULTURALI E PAESAGGISTICI

FIRMA _____

FIRMA _____

Codice fiscale del beneficiario (eventuale) _____

SOSTEGNO DELLE ATTIVITA' SOCIALI SVOLTE DAL COMUNE DI RESIDENZA

SOSTEGNO ALLE ASSOCIAZIONI SPORTIVE DILETTANTISTICHE RICONOSCIUTE AI FINI SPORTIVI DAL CONI A NORMA DI LEGGE CHE SVOLGONO UNA RILEVANTE ATTIVITA' DI INTERESSE SOCIALE

FIRMA _____

FIRMA _____

Codice fiscale del beneficiario (eventuale) _____

AVVERTENZE

Per esprimere la scelta a favore di una delle finalita' destinarie della quota del cinque per mille dell'IRPEF, il contribuente deve apporre la propria firma nel riquadro corrispondente. Il contribuente ha inoltre la facolta' di indicare anche il codice fiscale di un soggetto beneficiario. La scelta deve essere fatta esclusivamente per una sola delle finalita' beneficiarie.

SCelta PER LA DESTINAZIONE DEL DUE PER MILLE DELL'IRPEF (in caso di scelta FIRMARE nello spazio sottostante)

PARTITO POLITICO

CODICE

FIRMA

AVVERTENZE

Per esprimere la scelta a favore di uno dei partiti politici beneficiari del due per mille dell'IRPEF, il contribuente deve apporre la propria firma nel riquadro, indicando il codice del partito prescelto. La scelta deve essere fatta esclusivamente per uno solo dei partiti politici beneficiari.

SCelta PER LA DESTINAZIONE DEL DUE PER MILLE DELL'IRPEF (in caso di scelta FIRMARE nello spazio sottostante)

ASSOCIAZIONE CULTURALE

FIRMA

Indicare il codice fiscale del beneficiario

AVVERTENZE

Per esprimere la scelta a favore di una delle associazioni culturali destinarie del due per mille dell'IRPEF, il contribuente deve apporre la propria firma nel riquadro, indicando il codice fiscale del soggetto beneficiario. La scelta deve essere fatta esclusivamente per una sola delle associazioni culturali beneficiarie

In aggiunta a quanto indicato nell'informativa sul trattamento dei dati, contenuta nelle istruzioni, si precisa che i dati personali del contribuente verranno utilizzati solo dall'Agenzia delle Entrate per attuare la scelta.

RISERVATO AI CONTRIBUENTI ESONERATI

IN CASO DI UNA O PIU' SCLETTE E NECESSARIO APPORRE LA FIRMA ANCHE NEL RIQUADRO SOTTOSTANTE.

Per le modalita' di invio della scheda da parte dei soggetti esonerati, vedere il capitolo 3 della parte II delle istruzioni.

Il sottoscritto dichiara, sotto la propria responsabilita', che non e' tenuto ne' intende avvalersi della facolta' di presentare la dichiarazione dei redditi.

FIRMA

IMPEGNO ALLA PRESENTAZIONE TELEMATICA

Realizzato con tecnologia SMART FORMS - www.smartforms.com - DATA PRINT GRAFIK

Dati Intermediario	
Cognome e Nome o Denominazione RUSSO FRANCECO	N. Iscrizione all' albo C.A.F.
Codice Fiscale RSSFNC69H04D789I	3433

Si impegna a presentare in via telematica il modello	
UNICO PF 2016	
La dichiarazione è stata predisposta dal SOGGETTO CHE TRASMETTE	
Ricezione avviso telematico Non accetta di ricevere l'avviso telematico	Ricezione comunicazione telematica anomalie dati studi di settore Non accetta di ricevere l'avviso telematico

Dati Contribuente	
Cognome e Nome o Denominazione CESARO NICOLA	
Codice Fiscale CSRNCL69A02D789J	

Dati Dichiarante diverso dal contribuente	
Cognome e Nome	Codice fiscale
In qualità di	

Data dell'impegno
Data 14 07 2016

Firma leggibile dell'intermediario

Formula di consenso per trattamento di dati sensibili

Il sottoscritto acquisite le informazioni di cui all' articolo 13 del D.Lgs. 196/2003, acconsente al trattamento dei propri dati personali, dichiarando di avere avuto, in particolare, conoscenza che i dati medesimi rientrano nel novero dei dati "sensibili" di cui all' articolo 26 del D.Lgs citato, vale a dire i dati idonei a rivelare l'origine razziale ed etnica, le convinzioni religiose, filosofiche o di altro genere, le opinioni politiche, l'adesione a partiti, sindacati, associazioni od organizzazioni a carattere religioso, filosofico, politico o sindacale, nonché i dati personali idonei a rivelare lo stato di salute e la vita sessuale".

I dati personali acquisiti saranno utilizzati da parte dello STUDIO, anche con l' ausilio di mezzi elettronici e/o automatizzati esclusivamente per l' evasione della Sua richiesta.
Il conferimento dei dati è facoltativo; l' eventuale mancato conferimento dei dati e del consenso al loro trattamento comporterà l' impossibilità per lo STUDIO di evadere l' ordine. Ai sensi dell' art. 7 del D.Lgs. 196/2003, è garantito comunque il diritto di accedere ai propri dati chiedendone la correzione, l' integrazione e, ricorrendone gli estremi, la cancellazione in blocco

Firma leggibile del contribuente

CESARO NICOLA

Cognome **CESARO**
 Nome **NICOLA**
 nato il **02/01/1969**
 (atto n. **10** p. **I S. A**)
 a **Frattamaggiore (NA)**
 Cittadinanza **Italiana**
 Residenza **Frattamaggiore**
 Via **VIA CUMANA n.29**
 Stato civile **coniugato**
 Professione **IMPRENDITORE**
 CONNOTATI E CONTRASSEGNI SALIENTI
180
 Statura **castani**
 Capelli **cerulei**
 Occhi
 Segni particolari

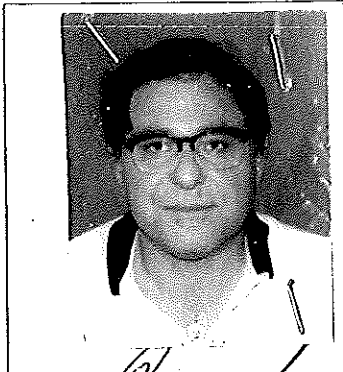

Firma del titolare *Nicola Del Prete*
FRATTAMAGGIORE **03/07/2013**
 IL SINDACO
 STRUTTORE AMMINISTRATIVO
Nicola Del Prete

Impronta del dito indice sinistro



